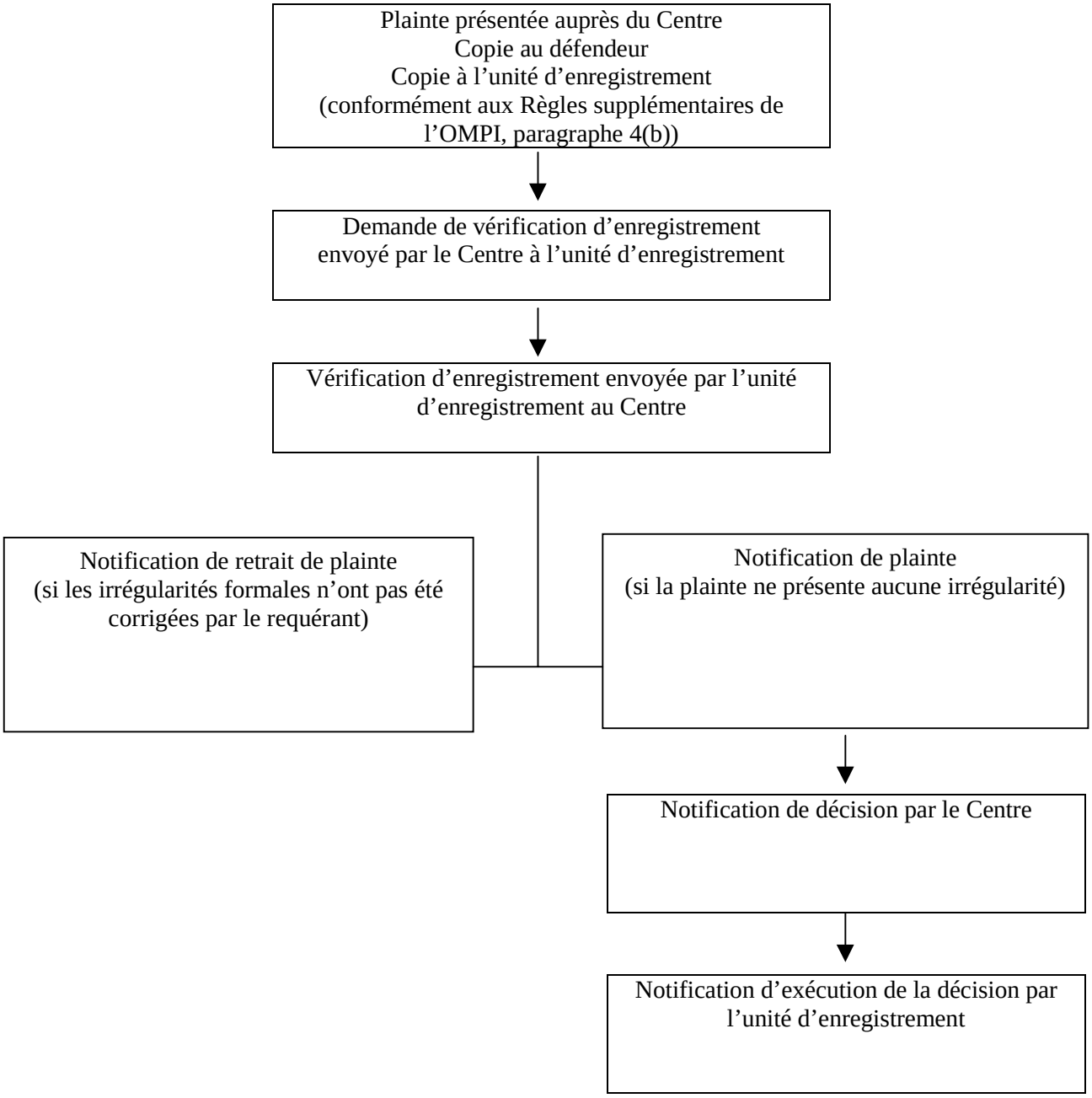Interaction du Centre et de l'unité d'enregistrement dans le cadre d'une procédure